

PLANTA BAIXA QUADRA POLIESPORTIVA

ESC: 1: 75

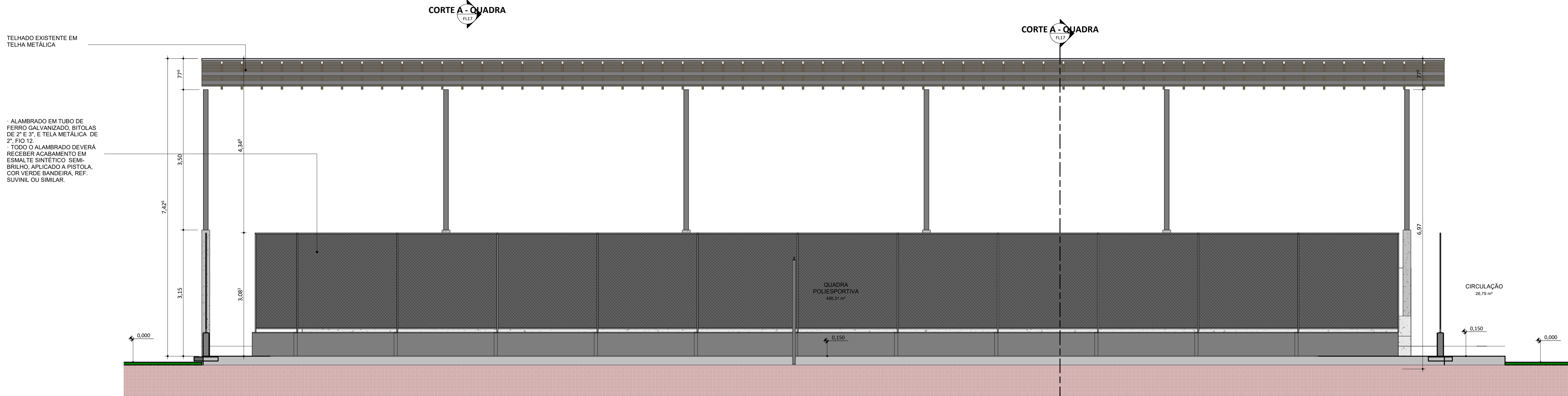

CORTE B - QUADRA

ESC: 1: 50

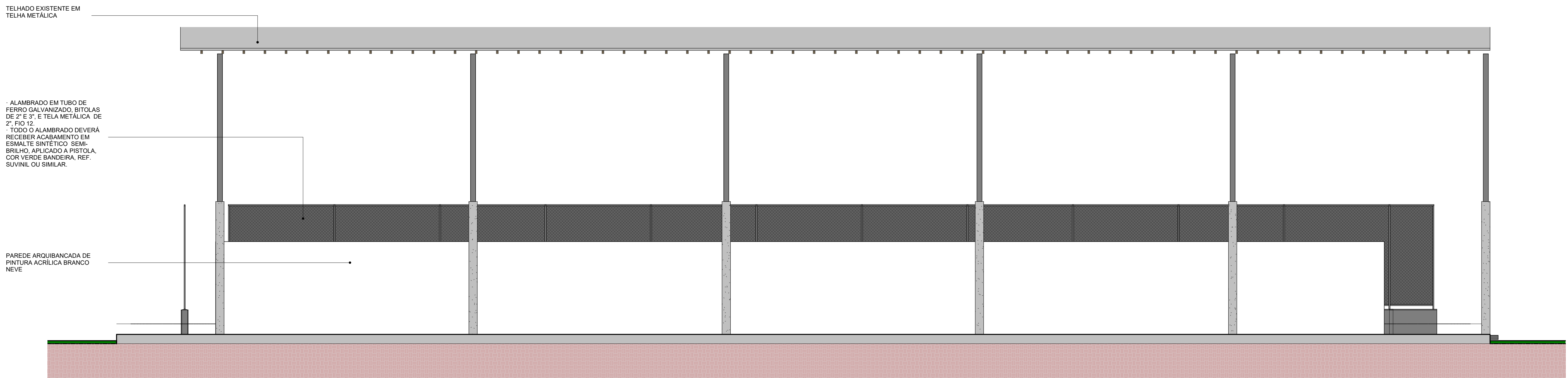



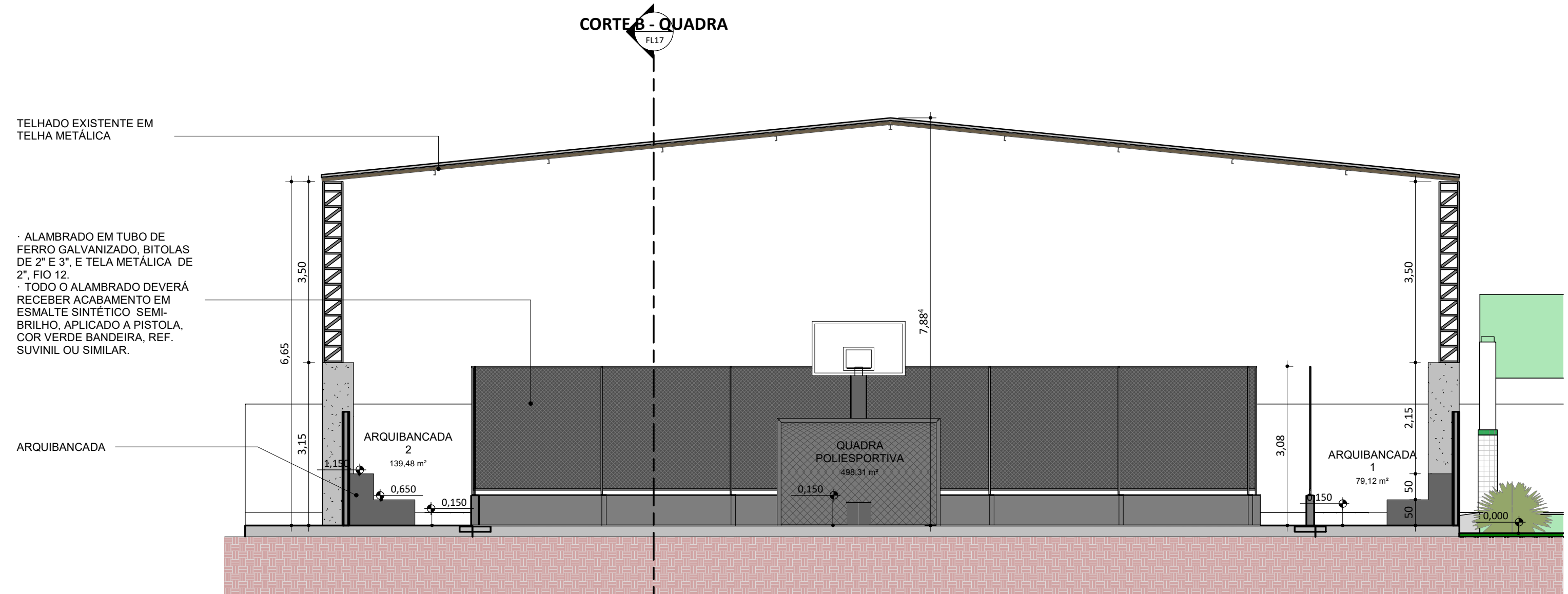

FACHADA QUADRA POLIESPORTIVA

ESC: 1: 50



CORTE A - QUADRA

ESC: 1: 75

 FADEX FUNDAÇÃO CULTURAL E DE FOMENTO À PESQUISA, ENSINO, EXTENSÃO E INOVAÇÃO	 EDUCAÇÃO Secretaria de Estado da Educação / SEDUC	 Piauí GOVERNO DO ESTADO
PROJETO: UNIDADE ESCOLAR COSTA E SILVA		
PROJETO TIPO: PROJETO DE INFRAESTRUTURA EDUCACIONAL		
PROPRIETÁRIO:		
	NOME DO PROPRIETÁRIO CPF: .	
AUTOR DO PROJETO:		
	ARQUITETO / ENGENHEIRO CAU / CREA	
RESPONSÁVEL TÉCNICO:		
	ARQUITETO / ENGENHEIRO CAU / CREA	
APROVAÇÕES:	 Jorge Lima Arquiteto - Profissional CAU/PI 010.000.000-0	
OBSERVAÇÕES:		
COORDENAÇÃO: FADEX - Fundação Cultural e de Fomento à Pesquisa, Ensino, Extensão e Inovação		
RESPONSÁVEL TÉCNICO: Jorge Lima		
PROPRIETÁRIO: FADEX		
ENDEREÇO: NAZÁRIA / PI		
DESENHISTA: Autor		
REVISÃO:		
DATA: 03/06/21		
ESCALA: Como indicado		
FORMATO: A1 (841 x 594)		
17		
CONTEÚDO: UNIDADE ESCOLAR COSTA E SILVA		